Inserti per tornitura negativi

TKn

Inserto in metallo duro

Inserto CNMG in metallo duro.

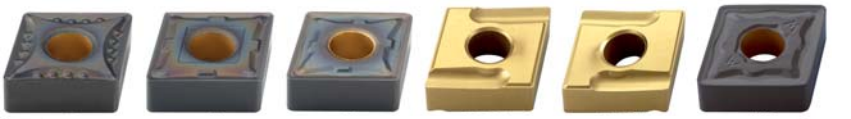

F M R R-EC* L-EC** WM

A57200	Tipo		r		P	M	K	N	S	H	Pz.	€
A572000020	CNMG 120404 F PK 9015	P K	0,4	Vc m/min.	215-300	-	200-285	-	-	-	10	-,-- ◆
				f mm/U.	0,15-0,3	-	0,15-0,3	-	-	-		
				ap/mm	0,5-3	-	0,5-3	-	-	-		
A572000010	CNMG 120404 F PMK 9030	P	0,4	Vc m/min.	160-260	95-155	150-245	-	30-75	-	10	-,-- ◆
				f mm/U.	0,15-0,3	0,15-0,23	0,15-0,3	-	0,15-0,18	-		
				ap/mm	0,5-3	0,5-2,3	0,5-3	-	0,5-1,8	-		
A572000015	CNMG 120404 VA 9040	M	0,4	Vc m/min.	205-285	120-170	140-270	-	40-85	-	10	-,-- ◆
				f mm/U.	0,15-0,3	0,15-0,23	0,15-0,3	-	0,15-0,18	-		
				ap/mm	0,5-3	0,5-2,3	0,5-3	-	0,5-1,8	-		
A572000050	CNMG 120404R EC U 9035*	P M	0,4	Vc m/min.	135-185	80-110	125-175	200-645	25-55	-	10	-,-- ◆
				f mm/U.	0,2-0,3	0,2-0,23	0,2-0,3	0,2-0,3	0,2-0,23	-		
				ap/mm	0,8-5	0,8-3,8	0,8-5	0,8-5	0,8-3	-		
A572000030	CNMG 120404L EC U 9035**	P M	0,4	Vc m/min.	135-185	80-110	125-175	200-645	25-55	-	10	-,-- ◆
				f mm/U.	0,2-0,3	0,2-0,23	0,2-0,3	0,2-0,3	0,2-0,23	-		
				ap/mm	0,8-5	0,8-3,8	0,8-5	0,8-5	0,8-3	-		
A572000065	CNMG 120408 F PK 9015	P K	0,8	Vc m/min.	250-340	-	235-320	-	-	-	10	-,-- ◆
				f mm/U.	0,15-0,35	-	0,15-0,35	-	-	-		
				ap/mm	0,8-3	-	0,8-3	-	-	-		
A572000068	CNMG 120408 F PMK 9030	P	0,8	Vc m/min.	180-295	105-175	170-280	-	35-85	-	10	-,-- ◆
				f mm/U.	0,15-0,35	0,15-0,26	0,15-0,35	-	0,15-0,21	-		
				ap/mm	0,8-3	0,8-2,3	0,8-3	-	0,8-1,8	-		
A572000075	CNMG 120408 M PK 9015	P K	0,8	Vc m/min.	205-330	-	190-310	-	-	-	10	-,-- ◆
				f mm/U.	0,15-6	-	0,15-0,6	-	-	-		
				ap/mm	1-6	-	1-6	-	-	-		
A572000080	CNMG 120408 M PMK 9030	P	0,8	Vc m/min.	130-295	75-175	120-280	-	-	-	10	-,-- ◆
				f mm/U.	0,15-0,6	0,15-0,45	0,15-0,6	-	-	-		
				ap/mm	0,8-6	0,8-4,5	0,8-6	-	-	-		
A572000090	CNMG 120408 R PMK 9030	P	0,8	Vc m/min.	145-240	85-140	135-225	-	-	-	10	-,-- ◆
				f mm/U.	0,25-0,6	0,25-0,45	0,25-0,6	-	-	-		
				ap/mm	2-6	2-4,5	2-6	-	-	-		
A572000112	CNMG 120408 M PMK 9040	P	0,8	Vc m/min.	110-255	65-150	100-240	-	-	-	10	-,-- ◆
				f mm/U.	0,15-0,6	0,15-0,45	0,15-0,6	-	-	-		
				ap/mm	0,8-6	0,8-4,5	0,8-6	-	-	-		
A572000113	CNMG 120408 R PK 9015	P K	0,8	Vc m/min.	225-305	-	210-285	-	-	-	10	-,-- ◆
				f mm/U.	0,25-0,6	-	0,25-0,6	-	-	-		
				ap/mm	2-6	-	2-6	-	-	-		
A572000114	CNMG 120408 R PMK 9040	P	0,8	Vc m/min.	125-200	75-120	115-190	-	-	-	10	-,-- ◆
				f mm/U.	0,25-0,6	0,25-0,45	0,25-0,6	-	-	-		
				ap/mm	2-6	2-4,5	2-6	-	-	-		
A572000116	CNMG120408 VA 9040	M	0,8	Vc m/min.	235-305	140-180	220-285	-	45-90	-	10	-,-- ◆
				f mm/U.	0,2-0,4	0,2-0,3	0,2-0,4	-	0,2-0,24	-		
				ap/mm	0,8-3	0,8-2,3	0,8-3	-	0,8-1,8	-		
A572000110	CNMG 120408 R EC U 9035*	P M	0,8	Vc m/min.	135-215	80-125	125-200	200-750	25-60	-	10	-,-- ◆
				f mm/U.	0,2-0,5	0,2-0,38	0,2-0,5	0,2-0,5	0,2-0,3	-		
				ap/mm	0,8-5	0,8-3,8	0,8-5	0,8-5	0,8-3	-		
A572000070	CNMG 120408 L EC U 9035**	P M	0,8	Vc m/min.	135-215	80-125	125-200	200-750	25-60	-	10	-,-- ◆
				f mm/U.	0,2-0,5	0,2-0,38	0,2-0,5	0,2-0,5	0,2-0,3	-		
				ap/mm	0,8-5	0,8-3,8	0,8-5	0,8-5	0,8-3	-		
A572000120	CNMG 120408 WM PMK 9030	P	0,8	Vc m/min.	135-295	-	125-280	-	-	-	10	-,-- ◆
				f mm/U.	0,15-0,6	-	0,15-0,6	-	-	-		
				ap/mm	0,8-4	-	0,8-4	-	-	-		
A572000135	CNMG 120412 R PK 9015	P K	1,2	Vc m/min.	230-320	-	215-300	-	-	-	10	-,-- ◆
				f mm/U.	0,25-0,7	-	0,25-0,7	-	-	-		
				ap/mm	2-6	-	2-6	-	-	-		
A572000140	CNMG 120412 R PMK 9030	P	1,2	Vc m/min.	140-250	80-150	130-235	-	-	-	10	-,-- ◆
				f mm/U.	0,25-0,7	0,25-0,53	0,25-0,7	-	-	-		
				ap/mm	2-6	2-4,5	2-6	-	-	-		
A572000145	CNMG 120412 VA 9040	M	1,2	Vc m/min.	240-305	140-180	225-285	-	45-90	-	10	-,-- ◆
				f mm/U.	0,2-0,4	0,2-0,3	0,2-0,4	-	0,2-0,24	-		
				ap/mm	1,2-3,5	1,2-2,6	1,2-3,5	-	1,2-2,1	-		

*R EC per portainserto destro **L EC per portainserto sinistro

◆ Disponibile a magazzino CDU