## Ghiera di serraggio pinze ER mini

Ghiera di serraggio per pinze **ER DIN 6499 mini, tipo eccentrico,** realizzata in acciaio, cementata e temprata. Utilizzata principalmente su teste a forare multiple o prolunghe con dimensioni ridotte.

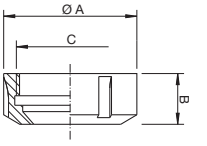


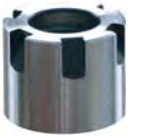

| C70204 | € | Tipo | ø A (mm) | B (mm) | C | Coppia max di serraggio (Nm) |
|---|---|---|---|---|---|---|
| C702040008 | -,-- ◆ | ER 8 | 12 | 10,08 | M10x0,75 | 7 |
| C702040011 | -,-- ◆ | ER 11 | 16 | 12 | M13x0,75 | 20 |
| C702040016 | -,-- ◆ | ER 16 | 22 | 18 | M19x1 | 30 |

| C70204 | € | Tipo | ø A (mm) | B (mm) | C | Coppia max di serraggio (Nm) |
|---|---|---|---|---|---|---|
| C702040020 | -,-- ◆ | ER 20 | 28 | 19 | M24x1 | 35 |
| C702040025 | -,-- ◆ | ER 25 | 35 | 20 | M30x1 | 40 |

## Ghiera di serraggio per pinze ER DIN 6499 con esagono esterno

Ghiera di serraggio per pinze **ER DIN 6499** con esagono esterno, **tipo eccentrico**, realizzata in acciaio, cementata e temprata.
Utilizzata su prolunghe o mandrini portapinza a bassa velocità.

| C70305 | € | Tipo | A (mm) | Esagono (mm) | B (mm) | C | Coppia max di serraggio (Nm) |
|---|---|---|---|---|---|---|---|
| C703050011 | -,-- ◆ | ER 11 | 19 | 17 | 11,3 | M14x0,75 | 20 |
| C703050016 | -,-- ◆ | ER 16 | 28 | 25 | 17,5 | M22x1,5 | 30 |
| C703050020 | -,-- ◆ | ER 20 | 34 | 30 | 19 | M25x1,5 | 35 |

## Ghiera di serraggio pinze ER DIN 6499 con sfere

Ghiera di serraggio per pinze **ER DIN 6499 con riciclo sfere, tipo eccentrico**, realizzata in acciaio, cementata e temprata.
Utilizzata per aumentare la forza di bloccaggio della pinza.
Non è consigliata per l'alta velocità.

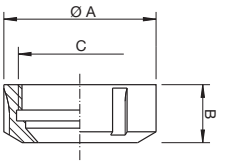

| C70211 | € | Tipo | ø A (mm) | B (mm) | C | Coppia max di serraggio (Nm) |
|---|---|---|---|---|---|---|
| C702110025 | -,-- ◆ | ER 25 | 42 | 23 | M32x1,5 | 130 |
| C702110032 | -,-- ◆ | ER 32 | 50 | 26 | M40x1,5 | 160 |
| C702110040 | -,-- ◆ | ER 40 | 63 | 29 | M50x1,5 | 220 |

## Chiave per ghiere ER mini

Chiave per ghiere ER mini.

| C70215 | € | Per pinza |
|---|---|---|
| C702150108 | -,-- ◆ | ER8 |
| C702150111 | -,-- ◆ | ER11 |
| C702150116 | -,-- ◆ | ER16 |

| C70215 | € | Per pinza |
|---|---|---|
| C702150120 | -,-- ◆ | ER20 |
| C702150125 | -,-- ◆ | ER25 |

## Chiave per ghiere ER standard

Chiave di serraggio per ghiere **DIN 6499,** realizzata in acciaio.

| C70215 | € | Per pinza |
|---|---|---|
| C702150016 | -,-- ◆ | ER 16 |
| C702150020 | -,-- ◆ | ER 20 |
| C702150025 | -,-- ◆ | ER 25 |

| C70215 | € | Per pinza |
|---|---|---|
| C702150032 | -,-- ◆ | ER 32 |
| C702150040 | -,-- ◆ | ER 40 |

## Chiave per ghiere ER con esagono

Chiave per ghiere ER con esagono esterno, realizzata in acciaio brunito.

| C70310 | € | Per pinza | Dimensione bocca (mm) |
|---|---|---|---|
| C703100011 | -,-- ◆ | ER11 | 17 |
| C703100016 | -,-- ◆ | ER16 | 25 |

| C70310 | € | Per pinza | Dimensione bocca (mm) |
|---|---|---|---|
| C703100020 | -,-- ◆ | ER20 | 30 |

◆ Spedizione da magazzino CDU ◇ Spedizione da magazzino esterno