## Morsa di precisione per centri di lavoro

Attrezzatura di bloccaggio **TCt** completa di chiave poligonale, piastrina di fermo laterale, slitta guidata, slitta oscillante per pezzi irregolari, coppia chiavette di posizionamento h6, carter protezione vite, golfaro di sollevamento, possibilità di posizionamento in serie, imballo in legno.
**Specificare al momento dell'ordine le dimensioni della cava.**
**- 2 coppie parallele CLAK**
**- certificato di collaudo**
**- modularità: possibilità di posizionamento in serie di più morse**

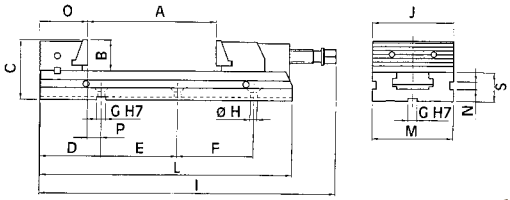


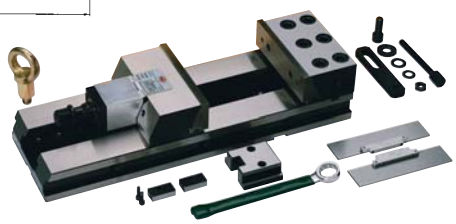

| Codice | € | Campo di serraggio (mm) | A (mm) | B (mm) | C (mm) | D (mm) | E (mm) | F (mm) | G H7 (mm) | ø H (mm) | I (mm) | J (mm) | L (mm) | M (mm) | N (mm) | O (mm) | P (mm) | S (mm) |
|---|---|---|---|---|---|---|---|---|---|---|---|---|---|---|---|---|---|---|
| C553051111 | 1.129,00 | 110x100 | 100 | 40 | 78 | 80 | 150 | 0 | 12 | 9 | 338 | 110 | 280 | 110 | 10 | 63 | 18 | 38 |
| C553051115 | 1.193,00 | 110x150 | 150 | 40 | 78 | 80 | 100 | 100 | 12 | 9 | 388 | 110 | 330 | 110 | 10 | 63 | 18 | 38 |
| C553051520 | 1.424,00 | 150x200 | 200 | 50 | 98 | 114 | 200 | 0 | 18 | 12,5 | 481 | 150 | 413 | 150 | 13 | 85 | 30 | 48 |
| C553051525 | 1.479,00 | 150x250 | 250 | 50 | 98 | 114 | 100 | 150 | 18 | 12,5 | 531 | 150 | 463 | 150 | 13 | 85 | 30 | 48 |
| C553051530 | 1.678,00 | 150x300 | 300 | 50 | 98 | 114 | 100 | 100 | 18 | 12,5 | 588 | 150 | 520 | 150 | 13 | 85 | 30 | 48 |
| C553052030 | 2.322,00 | 200x300 | 300 | 70 | 138 | 149 | 200 | 200 | 18 | 12,5 | 697 | 200 | 610 | 200 | 15,5 | 123 | 27 | 68 |

## Morsa di precisione per centri di lavoro per pezzi lunghi

Attrezzatura di bloccaggio **TCt-xl** per pezzi lunghi completa di chiave poligonale, piastrina di fermo laterale, slitta guidata, slitta oscillante per pezzi irregolari, coppia chiavette di posizionamento h6 (a scelta), carter protezione vite, golfari di sollevamento, imballo in legno.
**Specificare al momento dell'ordine la dimensione della cava**.
**- 2 coppie parallele CLAK**
**- certificato di collaudo**
**- modularità: possibilità di posizionamento in serie di più morse**

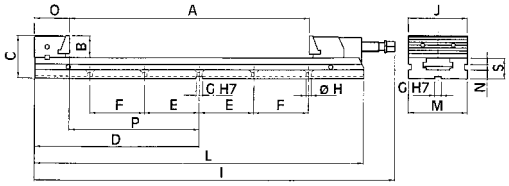


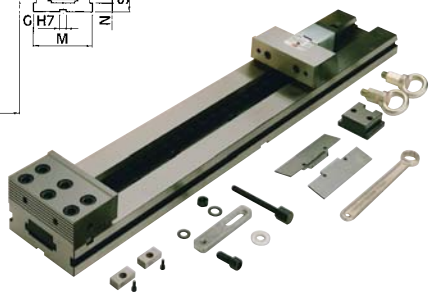

| Codice | € | Campo di serraggio (mm) | A (mm) | B (mm) | C (mm) | D (mm) | E (mm) | F (mm) | G H7 (mm) | ø H (mm) | I (mm) | J (mm) | L (mm) | M (mm) | N (mm) | O (mm) | P (mm) | S (mm) |
|---|---|---|---|---|---|---|---|---|---|---|---|---|---|---|---|---|---|---|
| C553901142 | 1.667,00 | 110x425 | 425 | 40 | 78 | 300 | 100 | 100 | 12 | 9 | 658 | 110 | 600 | 110 | 10 | 63 | 238 | 38 |
| C553901554 | 2.026,00 | 150x545 | 545 | 50 | 98 | 379 | 100 | 150 | 18 | 12,5 | 825 | 150 | 758 | 150 | 13 | 85 | 295 | 48 |
| C553901566 | 2.162,00 | 150x665 | 665 | 50 | 98 | 439 | 100 | 200 | 18 | 12,5 | 946 | 150 | 878 | 150 | 13 | 85 | 355 | 48 |

## Coppia staffe di fissaggio per morse

Coppia staffe di fissaggio, complete di vite e tassello a T, per cod. C55305, C55390 e C55182.

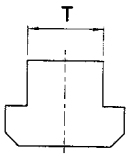

| Codice | € | Larghezza ganasce (mm) | T (mm) |
|---|---|---|---|
| C553100005 | 47,70 ◆ | 110 | 12 |
| C553100010 | 47,70 ◆ | 110 | 14 |
| C553100015 | 47,70 ◆ | 110 | 16 |
| C553100020 | 47,70 ◆ | 110 | 18 |
| C553100025 | 47,70 ◆ | 110 | 20 |
| C553100030 | 47,70 ◆ | 110 | 22 |
| C553100035 | 56,70 ◆ | 150 | 12 |
| C553100040 | 56,70 ◆ | 150 | 14 |
| C553100045 | 56,70 ◆ | 150 | 16 |

| Codice | € | Larghezza ganasce (mm) | T (mm) |
|---|---|---|---|
| C553100050 | 56,70 ◆ | 150 | 18 |
| C553100055 | 56,70 ◆ | 150 | 20 |
| C553100060 | 56,70 ◆ | 150 | 22 |
| C553100065 | 73,80 ◆ | 200 | 12 |
| C553100070 | 73,80 ◆ | 200 | 14 |
| C553100075 | 73,80 ◆ | 200 | 16 |
| C553100080 | 73,80 ◆ | 200 | 18 |
| C553100085 | 73,80 ◆ | 200 | 20 |
| C553100090 | 73,80 ◆ | 200 | 22 |

◆ Spedizione da magazzino CDU ◇ Spedizione da magazzino esterno