Codolo di aggancio con foro di adduzione centrale DIN 69872 A

Codolo di aggancio **con foro di adduzione centrale** DIN 69872 A, in acciaio speciale, con una durezza di 58 ± 2 HRC, profondità indurente 0,5-0,8, rettificato parallelamente e brunito.
Applicazione: per mandrini con codolo conico DIN 69871 su centri di lavoro e in macchine a controllo numerico.

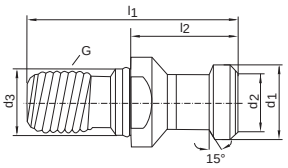

Codice	€	ISO	d1 (mm)	d2 (mm)	d3 (mm)	G	l1 (mm)	l2 (mm)	Angolo (°)
C726850001	6,80 ◇	30	13	9	13	M12	44	24	15
C726850005	6,80 ◇	40	19	14	17	M16	54	26	15
C726850010	10,00 ◇	50	28	21	25	M24	74	34	15

Codolo di aggancio DIN 69872 B

Codolo di aggancio DIN 69872 B, in acciaio speciale, con una durezza di 58 ± 2 HRC, profondità indurente 0,5-0,8, rettificato parallelamente e brunito.
Applicazione: per mandrini con codolo conico DIN 69871 su centri di lavoro e in macchine a controllo numerico.

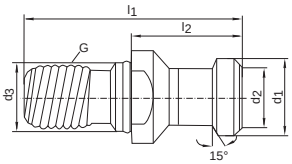

Codice	€	ISO	d1 (mm)	d2 (mm)	d3 (mm)	G	l1 (mm)	l2 (mm)	Angolo (°)
C726850015	6,80 ◇	40	19	14	17	M16	54	26	15
C726850020	10,00 ◇	50	28	21	25	M24	74	34	15

Codolo di aggancio JIS B 6339

Codolo di aggancio JIS B 6339, in acciaio speciale con una durezza di 58 ± 2 HRC, profondità indurente 0,5-0,8, rettificato parallelamente e brunito.
Applicazione: per mandrini con codolo conico JIS 6339 (MAS-BT) su centri di lavoro e in macchine a controllo numerico.

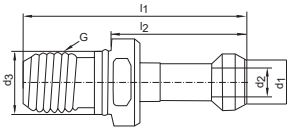

Codice	€	BT	d1 (mm)	d2 (mm)	d3 (mm)	G	l1 (mm)	l2 (mm)	Angolo (°)
C726850029	6,80 ◇	30	11	7	12,5	M12	43	23	45
C726850035	6,80 ◇	40	15	10	17	M16	60	35	45
C726850040	6,80 ◇	40	15	10	17	M16	60	35	60
C726850045	6,80 ◇	40	15	10	17	M16	60	35	90

Codolo di aggancio con foro di adduzione centrale JIS B 6339

Codolo di aggancio **con foro di adduzione centrale** JIS B 6339, in acciaio speciale, con una durezza di 58 ± 2 HRC, profondità indurente 0,5-0,8, rettificato parallelamente e brunito.
Applicazione: per mandrini con codolo conico JIS 6339 (MAS-BT) su centri di lavoro e in macchine a controllo numerico.

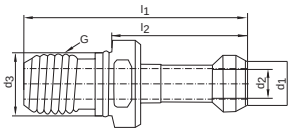

Codice	€	BT	d1 (mm)	d2 (mm)	d3 (mm)	G	l1 (mm)	l2 (mm)	Angolo (°)
C726910030	6,80 ◇	30	11	7	12,5	M12	43	23	45
C726910035	6,80 ◇	40	15	10	17	M16	60	35	45
C726910040	6,80 ◇	40	15	10	17	M16	60	35	60
C726910045	6,80 ◇	40	15	10	17	M16	60	35	90

Codolo di aggancio con foro di adduzione centrale con O-Ring

Codolo di aggancio **con foro di adduzione centrale** con O-Ring, in acciaio speciale, con una durezza di 58 ± 2 HRC, profondità indurente 0,5-0,8, rettificato parallelamente e brunito.
Applicazione: per mandrini con codolo conico ISO 40 su centri di lavoro e in macchine a controllo numerico.

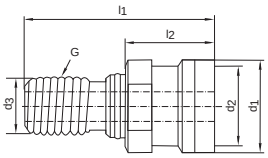

Codice	€	ISO	d1 (mm)	d2 (mm)	d3 (mm)	G	l1 (mm)	l2 (mm)	Angolo (°)
C726850050	7,20 ◇	40	25	21,1	17	M16	53	25	15

◆ Spedizione da magazzino CDU ◇ Spedizione da magazzino esterno