Frese in metallo duro • Fresatura modulare • Seghe circolari • Seghe a tazza • Lame • Barrette • Frese ad inserti • Punte ad inserti •
Portainserti per filettare, troncare e scanalare • Inserti e ricambi • Godronatura • Brocciatura/Stozzatura • Utensili saldobrasati • Lubrorefrigeranti e sistemi

Portainserto per tornitura interna 93°

Portainserto per tornitura interna con fissaggio a leva per inserto negativo norma ISO, **con passaggio interno del lubrorefrigerante**, per torniture interne di fori passanti.

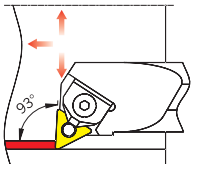

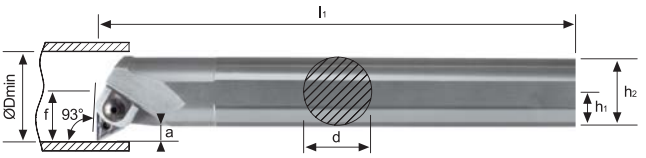

Codice	€		ISO	Dimensioni d (mm)	h1 (mm)	h2 (mm)	l1 (mm)	f (mm)	a (mm)	ø D min (mm)
A622200132	-,--	◆	A32S MTFNR 16	32	15	30	250	22	5,9	44
A622200140	-,--	◆	A40T MTFNR 16	40	18	36	300	27	6,9	54
A622200232	-,--	◆	A32S MTFNL 16	32	15	30	250	22	5,9	44
A622200240	-,--	◆	A40T MTFNL 16	40	18	36	300	27	6,9	54

Ricambi

Inserto	Staffa con Vite	Sottoplacchetta	Spina	Spina
TNMG 1604	A915600005	A915200001	A915320005	A915300001

Ricambi: vedi pag. 523/524/525/526.

Codice	€		Pz.	Foto	Denominazione	Figura	Dimensioni (mm) l	d	s	d1	r	Classi metallo duro: Non rivestiti NK 15	NP 25	Rivestiti RP 200	RP 300	RK 300	RK 400	KTP 230	TIN	TIALN	Cermet CX 55
A935500555	-,--	◆	10		TNMG 160408 NN	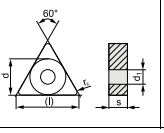	16,5	9,52	4,76	3,81	0,8						●				

Tabella materiali e parametri di utilizzo consigliati vedi pag. 418/419/420/421.

Portainserto per tornitura interna 93°

Portainserto per tornitura interna con fissaggio a leva per inserto negativo norma ISO, **con passaggio interno del lubrorefrigerante**, per torniture interne di fori passanti.

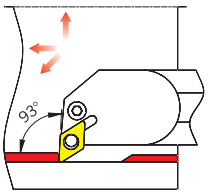

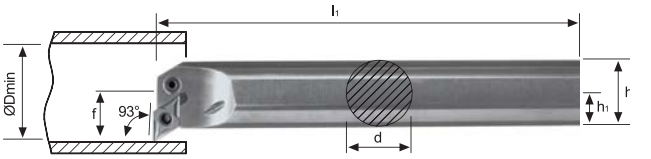

Codice	€		ISO	Dimensioni d (mm)	h1 (mm)	h2 (mm)	l1 (mm)	f (mm)	ø D min (mm)
A622250132	-,--	◆	A32S PDUNR 15	32	16	31	250	22	40
A622250140	-,--	◇	A40T PDUNR 15	40	20	38,5	300	27	49
A622250232	-,--	◆	A32S PDUNL 15	32	16	31	250	22	40
A622250240	-,--	◇	A40T PDUNL 15	40	20	38,5	300	27	49

Ricambi

Inserto	Sottoplacchetta	Leva	Vite	Spina	Punzone
DNMG 1506	A915100010	A915400030	A915000005	A915300005	A915350005

Ricambi: vedi pag. 523/524/525/526.

Codice	€		Pz.	Foto	Denominazione	Figura	Dimensioni (mm) l	d	s	d1	r	Classi metallo duro: Non rivestiti NK 15	NP 25	Rivestiti RP 200	RP 300	RK 300	RK 400	KTP 230	TIN	TIALN	Cermet CX 55
A935200555	-,--	◆	10	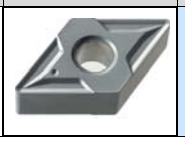	DNMG 150608 NN	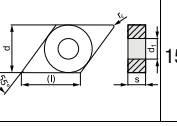	15,5	12,7	4,76	5,16	0,8						●				

Tabella materiali e parametri di utilizzo consigliati vedi pag. 418/419/420/421.

◆ Spedizione da magazzino CDU ◇ Spedizione da magazzino esterno