



Morse e tavole per macchina • Fissaggio e staffaggio • Magneti • Mandrini idraulici • Mandrini DIN ISO 12164-1 • Mandrini DIN ISO 7388-1 • Mandrini DIN ISO 7388-2 • Mandrini DIN 2080 •

Pinze di serraggio ER • Accessori per mandrini • Codoli per mandrini • Teste ad angolo e moltiplicatori • Calettamento, bilanciatura e presetting • Tastatori e centratori • Schermi di protezione • Sbavatori • Lampade • Marcatura



Prolunga per mandrini a calettamento termico con anima in HM

Prolunga per mandrini a calettamento termico con anima in metallo duro, **con vite di regolazione. Per utensili in HSS e MD.** La vite di regolazione interna ha corsa di 10 mm, per lavorazioni molto profonde, con smorzamento delle vibrazioni da montare su mandrini Heavy Duty Shrink.

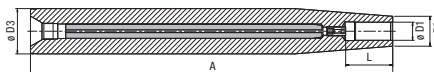

| Codice | € | Ø D1 (mm) | Ø D2 (mm) | Ø D3 (mm) | A (mm) | L (mm) |
|------------|---|-----------|-----------|-----------|--------|--------|
| C669880016 | ◇ | 16 | 27 | 50 | 400 | 50 |
| C669880020 | ◇ | 20 | 33 | 50 | 400 | 52 |
| C669880025 | ◇ | 25 | 44 | 50 | 400 | 58 |

| Codice | € | Ø D1 (mm) | Ø D2 (mm) | Ø D3 (mm) | A (mm) | L (mm) |
|------------|---|-----------|-----------|-----------|--------|--------|
| C669880116 | ◇ | 16 | 27 | 50 | 600 | 50 |
| C669880120 | ◇ | 20 | 33 | 50 | 600 | 52 |
| C669880125 | ◇ | 25 | 44 | 50 | 600 | 58 |



Pinza calettabile ER DIN 6488-B

Pinza calettabile ER DIN 6488-B standard, compatibile con tutte le ghiera più comuni.

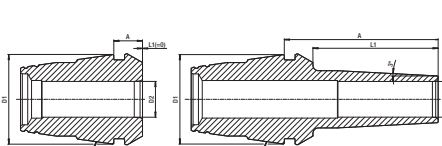

| Codice | € | D2 (mm) | A (mm) | L1 (mm) | D1/ER (mm) |
|------------|---|---------|--------|---------|------------|
| C706900005 | ◇ | 3 | 6,7 | 0 | 16 |
| C706900010 | ◇ | 3 | 16,7 | 10 | 16 |
| C706900015 | ◇ | 3 | 26,7 | 20 | 16 |
| C706900020 | ◇ | 3 | 31,7 | 25 | 16 |
| C706900025 | ◇ | 3 | 36,7 | 30 | 16 |
| C706900030 | ◇ | 3 | 41,7 | 35 | 16 |
| C706900035 | ◇ | 4 | 6,7 | 0 | 16 |
| C706900040 | ◇ | 4 | 16,7 | 10 | 16 |
| C706900045 | ◇ | 4 | 26,7 | 20 | 16 |
| C706900050 | ◇ | 4 | 31,7 | 25 | 16 |
| C706900055 | ◇ | 4 | 36,7 | 30 | 16 |
| C706900060 | ◇ | 4 | 41,7 | 35 | 16 |
| C706900065 | ◇ | 5 | 6,7 | 0 | 16 |
| C706900070 | ◇ | 5 | 16,7 | 10 | 16 |
| C706900075 | ◇ | 5 | 26,7 | 20 | 16 |
| C706900080 | ◇ | 5 | 31,7 | 25 | 16 |
| C706900085 | ◇ | 5 | 36,7 | 30 | 16 |
| C706900090 | ◇ | 5 | 41,7 | 35 | 16 |
| C706900095 | ◇ | 6 | 6,7 | 0 | 16 |
| C706900100 | ◇ | 6 | 16,7 | 10 | 16 |
| C706900105 | ◇ | 6 | 26,7 | 20 | 16 |
| C706900110 | ◇ | 6 | 31,7 | 25 | 16 |
| C706900115 | ◇ | 6 | 36,7 | 30 | 16 |
| C706900120 | ◇ | 6 | 41,7 | 35 | 16 |
| C706900125 | ◇ | 8 | 6,7 | 0 | 16 |
| C706900130 | ◇ | 10 | 6,7 | 0 | 16 |
| C706900135 | ◇ | 3 | 8 | 0 | 25 |
| C706900140 | ◇ | 3 | 18 | 10 | 25 |
| C706900145 | ◇ | 3 | 28 | 20 | 25 |
| C706900150 | ◇ | 3 | 33 | 25 | 25 |
| C706900155 | ◇ | 3 | 38 | 30 | 25 |
| C706900160 | ◇ | 3 | 43 | 35 | 25 |
| C706900165 | ◇ | 4 | 8 | 0 | 25 |

| Codice | € | D2 (mm) | A (mm) | L1 (mm) | D1/ER (mm) |
|------------|---|---------|--------|---------|------------|
| C706900170 | ◇ | 4 | 18 | 10 | 25 |
| C706900175 | ◇ | 4 | 28 | 20 | 25 |
| C706900180 | ◇ | 4 | 33 | 25 | 25 |
| C706900185 | ◇ | 4 | 38 | 30 | 25 |
| C706900190 | ◇ | 4 | 43 | 35 | 25 |
| C706900195 | ◇ | 5 | 8 | 0 | 25 |
| C706900200 | ◇ | 5 | 18 | 10 | 25 |
| C706900205 | ◇ | 5 | 28 | 20 | 25 |
| C706900210 | ◇ | 5 | 33 | 25 | 25 |
| C706900215 | ◇ | 5 | 38 | 30 | 25 |
| C706900220 | ◇ | 5 | 43 | 35 | 25 |
| C706900225 | ◇ | 6 | 8 | 0 | 25 |
| C706900230 | ◇ | 6 | 18 | 10 | 25 |
| C706900235 | ◇ | 6 | 28 | 20 | 25 |
| C706900240 | ◇ | 6 | 33 | 25 | 25 |
| C706900245 | ◇ | 6 | 38 | 30 | 25 |
| C706900250 | ◇ | 6 | 43 | 35 | 25 |
| C706900255 | ◇ | 8 | 8 | 0 | 25 |
| C706900260 | ◇ | 8 | 18 | 10 | 25 |
| C706900265 | ◇ | 8 | 28 | 20 | 25 |
| C706900270 | ◇ | 8 | 33 | 25 | 25 |
| C706900275 | ◇ | 8 | 38 | 30 | 25 |
| C706900280 | ◇ | 8 | 43 | 35 | 25 |
| C706900285 | ◇ | 10 | 8 | 0 | 25 |
| C706900290 | ◇ | 10 | 18 | 10 | 25 |
| C706900295 | ◇ | 10 | 28 | 20 | 25 |
| C706900300 | ◇ | 10 | 33 | 25 | 25 |
| C706900305 | ◇ | 10 | 38 | 30 | 25 |
| C706900310 | ◇ | 10 | 43 | 35 | 25 |
| C706900315 | ◇ | 12 | 8 | 0 | 25 |
| C706900320 | ◇ | 14 | 8 | 0 | 25 |
| C706900325 | ◇ | 16 | 8 | 0 | 25 |

PROLUNGHE PER MANDRINI